



はひきの 社カカ 社カカ だより

TEL:072-958-2315
FAX:072-958-3853

ホームページ

羽曳野市社協 検索

メールアドレス

hashakyo@alpha.ocn.ne.jp



1.5.8.10月発行 (この社協だよりの作成には共同募金配分金の一部が使われています)

発行所 社会福祉法人 羽曳野市社会福祉協議会 〒583-8585 羽曳野市誉田4丁目1-1 (総合福祉センター内)



保健師さんのお話も聞くことができとても参考になります。

身近な場所で 親子がホッとできる場を作りたい!

親子への想いと様々な工夫で再開した子育てサロン



保育士さんや地域の方の催しが工夫されていて、毎回サロンに行くのが楽しみです。



保育園に入園するこどもがいて心配だけど、少しでも練習になっています。

主任児童委員さんもこどものことなど相談に乗ってくれます。



子育てサロンは、子育てしている方が一人で悩みを抱えてしまうことがないよう、交流ができる場づくりを目的として、小学校区単位で校区福祉委員会や民生委員児童委員の方々で運営している地域住民主体のサロンです。コロナ禍で開催できない期間が2年以上続き、子育てに孤独を感じている世帯が増えている現状があり、再開を望む声が高まっていました。その一方で、再開への不安もあり、令和4年度に支援者の情報共有の場として「子育てサロン交流会」を実施しました。また、サロンの開催を目指して、会議を何度も重ね、他のサロンへの見学を行う校区福祉委員会もありました。

「接触を減らす」「密を避ける」「感染予防対策」をおこなった上で、来てくださる親子の笑顔を励みに運営されています。



令和5年度 子育てサロン日程表



令和4年度から子育てサロンが羽曳野市内の各校区で再開しています。子育て中の方、ぜひご参加ください。

名称	たかきた	はになん	はにふ	たんぴ	たかなん	ふるいち	はくちょう	ふるなん	はびきがおか	にしうら	こまがたに
主催	校区福祉委員会	校区福祉委員会	校区福祉委員会	校区福祉委員会	校区福祉委員会	民生児童委員	校区福祉委員会	校区福祉委員会	校区福祉委員会	校区福祉委員会	校区福祉委員会
場所	島泉集会所	殖生野中地区会館	青少年児童C	丹治はやプラザ	高鷲南幼稚園	古市複合館	白鳥児童館	古市南幼稚園	MOMOプラザ	西浦公民館	駒ヶ谷幼稚園
5月	17(水)	25(木)	9(火)	25(水)	11(木)	2(火)	19(金)	18(木)		16(火)	24(水)
6月	21(水)	22(木)	13(火)		1(木)	6(火)	16(金)	22(木)	7(水)	20(火)	
7月	19(水)	27(木)	11(火)		13(木)	4(火)	21(金)	13(木)	5(水)		

【時間】おおむね 10:00~11:30

【持ち物】お子様の飲み物
バスタオル(乳児)

【対象者】小学校区内にお住まいの方が対象となっています。

羽曳野市社会福祉協議会
ホームページQR



※「えがのしょう」子育てサロンの詳細は、恵我之荘校区内にある掲示板のポスターをご覧ください。
※8月の子育てサロンはお休みです。 ※台風、感染症等の影響により急きょ中止となる場合があります。
参加前に社会福祉協議会のホームページでご確認ください。(お問合せ先) 羽曳野市社会福祉協議会 958-2315



5月・6月は赤十字運動月間です 活動資金にご協力をお願いします

「災害からいのちをまもる日本赤十字社」として、今まで数多くの災害から得た教訓をもとに、日ごろの生活における防災・減災に役立てていただくため「赤十字防災啓発プログラム講習」など、さまざまな講習を開催しています。また、災害発生時には被災者のいのちと健康をまもるため、医療救護活動を展開します。羽曳野市では、**連合区長会**、**日赤奉仕団**のご協力を得ておこなっています。

令和4年度は、**5,855,989円**のご協力をいただきました。ありがとうございました。

新型コロナウイルス感染拡大の中でも、多くの方からご支援をいただき、いのちを救うための活動を途切れさせることなく続けています。こうした活動は、みなさまからお寄せいただく活動資金で成り立っています。

愛

の献血にご協力を



献血日程

400ml献血、複数回献血へのご協力をお願いします。

5月5日(金)祝

10時
16時
■羽曳野ライオンズクラブ共催
峰塚公園(市民フェスティバル)にて

7月25日(火)

10時
16時半
■羽曳野ロータリークラブ共催
羽曳野市役所にて

8月4日(金)

10時
16時半
■羽曳野ライオンズクラブ共催
LICはびきのにて

地域福祉活動協力金について

本会は、「一人ひとりの想いをつなぎ結びあう地域づくり」を目指しています。

市と連携を取りながら地域住民の方や町会、校区福祉委員会、関係機関と協力し、地域に根ざした福祉活動をおこなっています。

地域福祉活動協力金は、連合区長会のご協力を得ておこなっており、校区福祉委員会がおこなう地域の特色にあわせた活動費と本会がおこなう市内全域の地域福祉事業に半分ずつ使わせていただいています。

みなさまのご協力をよろしく申し上げます。



赤い羽根共同募金 配分申請受付

受付期間

令和5年5月1日～5月19日

対象

令和6年度実施事業

詳しくは、
大阪府共同募金会ホームページまで

<http://www.akaihane-osaka.or.jp>



収支予算書

収入の部		支出の部	
事業活動収入計	620,704千円	事業活動支出計	612,179千円
施設整備等収入	0千円	施設整備等支出	15,800千円
その他の活動収入計	0千円	その他の活動支出計	15,000千円
		予備費	7,725千円
当期資金収支差額合計	0千円		
前期末支払資金残高	128,394千円		
当期末支払資金残高	128,394千円		

※保育園事業(あおぞら保育園、ベビーハウス社協)も含む。

令和5年度 事業計画・予算

社会福祉を取り巻く制度改正や新たな法の施行などによる本会を取り巻く環境の変化を注視し、地域住民のニーズを的確に把握し校区福祉委員会や福祉施設連絡会等及び地域と共に「住民と行政・社協・専門職の協働」による地域福祉を推進していきます。

事業ごとの取組みはホームページでご確認いただけます。



途切れかけたつながりを再び結びあわせるために

ボランティア・市民活動 わくわく講座

参加者募集!!



「ボランティアってどんな活動?」「どんなことをするの?」を

申し込み先・問い合わせ
羽曳野市社会福祉協議会

参加費
無料

紹介したのち、一緒に体験していただく講座です。
ボランティアにご興味ある方はぜひご参加ください。

(羽曳野市市民協働ふれあい課との共催事業です)



開催案内

絵手紙こころ

【1日目】	【2日目】	【3日目】
5月12日(金)	5月15日(月)	5月17日(水)
時間		
10:30~12:00	10:30~12:00	13:30~15:00
場所		
市役所総合福祉センター 羽曳野市 誉田4-1-1	エコプラザ はにふ 伊賀5丁目 6番38号	古市 ひまわり園 南古市 3-67-1
持ち物		
筆記用具・黒の油性マジック		

講座内容

絵を描くこと、字を書くことが好きな方、人とふれあうことが好きな方、絵手紙を楽しみながら交流しませんか。当日は絵手紙を書く練習や施設でボランティア体験を予定しています。

歌サークル・フェロー

【1日目】	【2日目】
6月5日(月)	6月23日(金)
時間	
14:00~15:30	
場所	
エコプラザ はにふ 伊賀5丁目6番38号	
持ち物	
お茶・スリッパ	

講座内容

なつかしい歌、楽しい歌をみんなで一緒に歌いましょう。

抒情歌サロン ロンド

【1日目】	【2日目】
6月2日(金)	6月9日(金)
時間	
14:00~15:30	
場所	
エコプラザ はにふ 伊賀5丁目6番38号	
持ち物	
筆記用具	

講座内容

思い出を呼び覚ます抒情歌をともに楽しみませんか。音楽に合わせて一緒に歌いましょう。

開催レポート

災害ボランティアセンターについて

2月25日、説明を聞いて学んだ後、参加者がカードゲームを使って体験しました。



羽曳野防災・災害ボランティアチーム「プランバード」の役員が、ゲームを進行しました。



グループ内でマッチングについて意見を出し合い、その後グループ同士で意見交換を行いました。

災害ボランティアアママッチング
シミュレーションカードゲーム

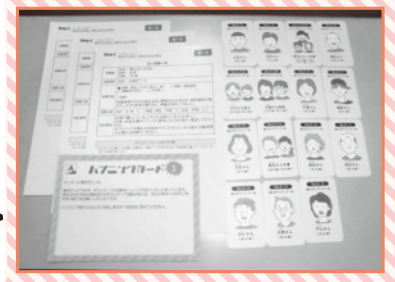

羽曳野市きらきらシニアプロジェクト 介護支援サポーター事業

【令和5年度 はじめて講座】を開催します

①市役所別館2階研修室/5月18日(木)/14時~ ②市役所A棟中東/7月27日(木)/14時~

申し込み先・お問い合わせ
詳細はこちら
羽曳野市社会福祉協議会



新型コロナウイルスの影響により予定が中止・延期となる場合があります。予めご了承ください。

第4期 羽曳野市地域福祉推進委員会・羽曳野市地域福祉活動計画推進委員会

令和3年度から7年度までの5か年計画である第4期計画では、行政計画である「羽曳野市地域福祉計画」と地域主体の計画である「羽曳野市地域福祉活動計画」を一体的に策定しています。令和4年度の進捗状況について、羽曳野市・羽曳野市社会福祉協議会より報告しました。地域福祉活動計画の進捗報告では、「工夫とアイデアで再開されつつある地域福祉活動」と題して、コロナ感染拡大により活動の中止が続いていた地域福祉活動が、少しずつ再開されてきた様子を報告しました。また、生活困窮者自立支援事業およびCSWによる居場所づくりの報告も行いました。委員からはこどもの支援についての課題や地域福祉の担い手不足の課題などが提起されていました。課題解決に向けて、地域の皆様と行政・専門職・社協が協働し、計画を進めていきます。



3月3日

羽曳野市福祉施設連絡会研修会

ミネルヴァベリタス株式会社経営コンサルティング部の講師をお招きして、「BCP(事業継続計画)の基礎知識」をテーマに開催しました。

有事の際に事業を継続するための優先順位を定め、策定のプロセスやポイントなどについて、具体例を挙げながら分かりやすくご講話いただきました。策定を進めるには、事業所内で様々なルール作りが必要であることがよく理解でき、災害に便利なツールの情報提供をしていただくなど、大変有意義な内容でした。

羽曳野市福祉施設連絡会では、今後も会員間で情報共有や交流を深め地域貢献に努めていきます。



基礎から学べて
分かりやすかったです！



2月17日

第2回 校区福祉委員会連絡会

今回は「ICTを活用した地域福祉活動」をテーマに開催しました。

コロナ禍で、「ZOOM」や「Skype」等のツールを活用した会議・研修が増えたり、高齢者施設等とボランティア団体をつないで活動を届けたりする団体が増えました。また、「YouTube」を活用して健康体操等を届ける団体も増加しました。このような流れの中で、ICTをうまく活用して地域福祉活動を進めることを提案しました。

今後も、地域で活用して頂ける情報を共有し、より良い地域福祉活動を行っていただけるように連絡会を実施していきます。
*ICTとは、Information and Communication Technology (インフォメーション・アンド・コミュニケーション テクノロジー)の略で、日本語では「情報通信技術」と訳します。

第2回 羽曳野市地域福祉専門職ネットワーク交流会 ～多機関による事例検討会～

2月9日
2年ぶりの対面開催！

事例検討会は令和3年度からZOOMを使用していましたが、やはり対面でしたいという思いが強くなりました。今回は、児童養護施設の方より事例提供して頂き、6グループ約40名の各分野から参加者がそれぞれの強みを活かした意見を出し合い、事例の対象者のより良い未来について話し合いました。

羽曳野市のCSWは、検討してほしいケースに関する事例検討を随時行っていますので、羽曳野市内CSWまでご連絡ください。また、今後も専門職の横のつながりを強めるための取組みを実施していきます。
*CSWとは、コミュニティソーシャルワーカーの略です。

多種の福祉事業所の方と
話すことができたので
よかった◎

新たな知識の習得に
つながりとても意味のある
研修だった😊

社協の相談窓口

- スマイルサポーター相談**
子育てのことなど、お気軽に保育園までお問い合わせください。
- 福祉なんでも相談(総合福祉相談)**
CSWが生活や福祉の相談に応じます。
毎日(土日祝除く) 9時～17時
予約不要。直接お申し込み(電話可)
(電話相談及び訪問相談可)
場所 ①総合福祉センター2階
電話 (9558-2315)
- 介護相談**
毎日(土日祝除く) 9時～17時
予約不要。直接お申し込み(電話可)
場所 市役所 A棟1階
電話 (9500-0950)
- ボランティア相談**
毎日(土日祝除く) 9時～17時
予約不要。直接お申し込み(電話可)
場所 総合福祉センター2階
電話 (9558-2315)

- 東我之荘**
 - ①ほのぼのクラブ
 - ②5月19日(金)・6月2日(金)・7月7日(金) 13時30分
 - ③生きがいサロン2号館
 - ④65歳以上の方ごなでも
- 西浦**
 - ①百歳体操 西浦地区 蔵之内
 - ②5月10日・17日・24日・31日・6月7日・14日・21日・7月5日・12日・19日 水曜日13時
 - ③西浦公民館 蔵之内老人憩いの家
 - ④65歳以上
- 白鳥**
 - ①憩いの場なごみ
 - ②5月7日(日)・6月4日(日)・7月2日(日) 13時
 - ③軽里公民館 ④地域の方
 - ⑤蔵之内老人憩いの家 ⑥65歳以上
- 羽曳が丘**
 - ①いきいきサロン・スリーアイズ競技
 - ②5月20日(土) 10時
 - ③高年生きがいサロン6号館
 - ④羽曳が丘在住で65以上の高齢者
- 3**
 - ①いきいきサロン・ストレッチ体操
 - ②6月3日(土) 10時
 - ③高年生きがいサロン6号館
 - ④羽曳が丘在住で65以上の高齢者
- 4**
 - ①いきいきサロン・ペンタング競技
 - ②6月17日(土) 10時
 - ③高年生きがいサロン6号館
 - ④羽曳が丘在住で65以上の高齢者

校区福祉委員会 行事のおしらせ

★校別に掲載しています①行事名、②開催日、③場所、④対象者
★参加費が必要なこともあります。詳しくは各校区福祉委員会の方におたずねください。 ★子育てサロンは1ページをご覧ください。

園庭大改造プロジェクト

第3弾

四季を知り、実りの喜びを感じる植栽。
木々を植え、そこにやってくる生き物をと
人がつながる園庭づくり。



おし野保育園

所在地
古市2丁目
2-27
TEL
072-950-1105



たちばなさん、
いっぱいのものでね



なにしてるの？



造園業者「山寿園」の
ご協力で、羽曳野市の木
「橘」を植樹

築山作り



ガ
ガ
ガ
ガ
ガ



「大阪府みどりの基金」より、ソメイヨシノ・
サザンカ・ハクモクレン・ヤマモモなど、
11種類の木をいただきました。
ボランティアの方々と一緒に植樹。

水辺作り。インターンシップの学生と一緒に、
水生植物と重い石を運び入れて作りました。
水中でも生態系が豊かになり子どもたちの好奇心を育みます。



おはなさくの？



大きくなってね～

力
仕事はまかせて！



松永さんより
地域特産のいちぢくの
苗をいただきました。

このくらい掘る？



どなたでも、散歩がてら
ふらっと立ち寄ってください♪



たくさんの人の力により
園庭に木々が増えました。
生き物が集う場となるよう、
まだまだ園庭改造はつづきます…

こんな園庭で一緒に遊びましょう。
毎月第4木曜日 第1回目は、5月25日(木)10時～11時

子育てに関することなど保育園までお問い合わせください

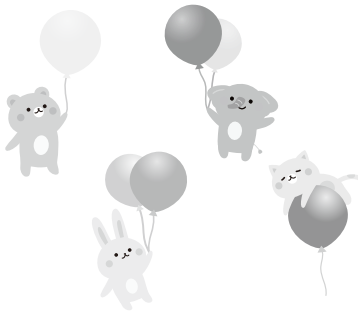

地域の親子が一緒に遊べる場です。
 毎月1回(8月・2月・3月は除く)10時~11時で園庭もしくは室内を開放し、親子で楽しんでもらえたらと思います。
 ※予約の必要はありません。直接、園にお越し下さい。
 ※状況により内容変更や中止になる場合もありますので、ホームページをご覧ください。

「べびっこひろば」

ベビーハウス社協

所在地
 高鷲9丁目
 2-17
 TEL
 072-930-0240



5/12(金)	6/15(木)	7/20(木)	8月 休み	9/21(木)	10/5(木)
園庭 あそび	コーナー あそび	コーナー あそび		コーナー あそび	園庭 あそび
11/9(木)	12/7(木)	1/11(木)	2月 お休み	3月 お休み	
園庭 あそび	クリス マス	コーナー あそび			

一時保育きしゃぽっぴぐみ

ベビーハウス社協では、就学前のお子様をお預かりする一時保育「きしゃぽっぴぐみ」を設けています。保護者の急用や仕事、出産やリフレッシュなど必要な時に利用して頂けます。活動時間には、園庭遊び・製作・

ごっこ遊び・ダンスなどを毎日楽しんでいきますよ。利用については、いつでも問合せ又はホームページをご覧ください。

一時保育の
出入り口です

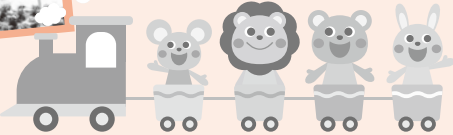

体を動かすのが
だ〜いスキ!



製作に
集中しています...

☆善意のご寄付ありがとうございました☆

令和4年12月1日～令和5年3月31日

(敬称略・受付順)

福祉基金 現金のご寄付：社会福祉の様々な事業に使わせていただきます

四ツ葉のクローバー 涌元 順子	¥8,000	ボーイスカウト羽曳野第1団	¥31,524
服部 品子	¥12,000	羽曳野市グラウンド・ゴルフ協会	¥4,000
恵我之荘 聖マタイ教会	¥5,000	ピオラの集い	¥2,000
浅田 照次	¥80,000	浄土真宗本願寺派 石川北組仏教婦人連盟 所属寺院	¥100,000
浅田 悦弘	¥40,000	羽曳野地区(元勝寺、西念寺、覚永寺、円光寺、浄念寺、勝光寺、真蓮寺、願行寺、西向寺、光宗寺、西光寺)	
阪南清掃(株)	¥100,000	河原城婦人会	¥30,000
羽曳野チャリソフの会	¥15,000	匿名	¥8,000

募集しています！ 海外災害義援金

- ◎ トルコ・シリア地震
- ◎ ウクライナ人道危機

受付は 本会またはゆうちょ銀行で

殖生南小学校のみなさまが ご協力くださいました！

4年生の代表委員が自主的に救援資金を集めて、事務局である羽曳野市社会福祉協議会まで届けてくださいました。

救援資金はもちろん、みなさんの気持ちも現地に届くよう願っています。ありがとうございます！



移送サービスボランティア募集

市内在住の移送が困難な(車いす利用の方)の外出を目的にスロープ車による移送サービスを行っています。ご協力頂ける方は、お気軽に社会福祉協議会までお問い合わせ下さい。



善意銀行

羽曳野市立中学校・義務教育学校 車いす募金贈呈式

3月16日、羽曳野市立中学校・義務教育学校(河原城・誉田・高鷲・高鷲南・峰塚・はびきの埴生学園)から、車いすを購入するための寄付金をいただく贈呈式がおこなわれました。寄附金で購入した車いすは、車いす貸出事業として、市内で車いすを必要とする方々に広くご活用いただいております。

贈呈式には各中学生のみなさんと先生方が参加され、福祉活動にご協力いただいたことに感謝をお伝えする機会となりました。ご協力いただいたみなさま、ありがとうございました。



株式会社 愛安住様より、車いす9台をご寄付いただきました。

羽曳野市内で車いすを必要とされている方々のために活用させていただきます。ありがとうございました。

社協事務局正規職員

募集！！

だれもが安心して暮らせる
福祉のまちづくりを一緒に目指しましょう！

詳しくは、5月1日以降の
本会ホームページをご確認ください。



登録ヘルパー！募集！！

心配事などは遠慮せずご相談下さい！
一緒に頑張ってもらえるヘルパーを募集します！！

人生の先輩方の生活のお手伝いをする
やりがいあふれるお仕事です。

お問合せ

旧ヘルパー2級、初任者研修終了者等

羽曳野市社会福祉協議会
TEL:072-958-2315

在宅支援課より

令和5年1月～2月

利用者満足アンケートを 実施しました

たくさんのご回答ありがとうございました。

アンケート結果は
こちらから



次回の社協だよりは8月にお届けします。