



TEL:072-958-2315
FAX:072-958-3853

ホームページ

羽曳野市社協 検索

メールアドレス

hashakyo@alpha.ocn.ne.jp



1.5.8.10月発行 (この社協だよりの作成には共同募金配分金の一部が使われています)

発行所 社会福祉法人 羽曳野市社会福祉協議会 〒583-8585 羽曳野市誉田4丁目1-1 (総合福祉センター内)

「校区福祉委員会」って、なーに？

～地域住民により組織された団体で、地域のつながりを作っています～



羽曳野市内14小学校区にある **校区福祉委員会** の活動の一例をご紹介します！

子育てサロン



子育て中の親のホッとできる場を提供しています。

喫茶・サロン・カフェ



公民館などの身近な場所で、おしゃべりしたり仲間づくりする場を設けています。

世代間交流



子どもと高齢者など世代間交流をする場。「ふれあいまつり」や「もちつき大会」など校区ごとに開催しています。

講座・研修会



住民向けの「健康講座」や役員のための資質向上のための研修会を開催しています。

見守り・声かけ訪問



ひとり暮らし高齢者などに見守り、安否確認、声かけ訪問を行っています。

私たち校区福祉委員会が地域の結びつきを強めます！



なるほど

「誰もが安心して暮らせる地域づくり」を目指し、小学校区を1つの単位として、自治会(町会)・民生委員児童委員協議会・老人クラブ・青少年健全育成連絡協議会・更生保護女性会・婦人会・子ども会・PTA等の各種地域団体を中心とした地域住民で構成されているのが「校区福祉委員会」です。

羽曳野市社会福祉協議会は、校区福祉委員会の活動の後方支援をしており、地域がより良くなるための活動と一緒に考えたり、地域に起こっている課題を共有する場を設けたりしています。

顧問	監事	監事	監事	監事	監事	監事	監事	監事	監事	監事	副会長	副会長	会長		
鎌田 孝司	中條 薫	塚原 昭人	岡田 守弘	松田 嘉威	古山 美穂	杉本 正實	真銅 忠司	木村 眞知子	麻野 博一	松下 美智代	風呂谷 幸蔵	樽井 佳代子	堀脇 芙美子	眞銅 善夫	浦田 崇

理事・監事・顧問

このたび会長に就任いたしました、浦田じゅんじゅん先生。役員一丸となり、各種団体、市民のみなさまのご協力のもと地域福祉推進のため努めてまいりますので前任者同様よろしくお願い申し上げます。



会長・役員就任について
令和5年6月16日

羽曳野市福祉施設連絡会総会

5月11日、令和5年度羽曳野市福祉施設連絡会総会を開催しました。総会後の研修会では、大阪府社会福祉協議会施設福祉部の方を招いて「地域貢献について」ご講話いただいたのち、会員法人による事例発表をおこないました。また、CSWの紹介もおこない、専門職との連携を築きながら地域貢献を進めていくことの大切さについて共有しました。羽曳野市福祉施設連絡会では、今後も会員間で情報共有や交流を深め、地域貢献に努めていきます。



羽曳野市介護保険事業者連絡協議会総会

6月13日、令和5年度羽曳野市介護保険事業者連絡協議会総会を開催しました。今年もハイブリッド方式で約90名近い会員の皆様に参加されました。会長の挨拶から始まり、規程の審議、新しい「地域活動部会」の発足などに承認をいただきました。特別講演では新崎国広先生をお招きし、事業所としての「地域力やお節介力」また「ふくしは笑顔づくり」など心に残る講演をいただきました。

羽曳野市就労準備支援イベント

「歩いて自分のまちを知り、自分の世界を広げよう」を実施しました

5月11日、羽曳野市就労準備支援イベントを実施しました。この講座は、長期間仕事をしていない方や、家に引きこもりがちの方などが、自分の住むまちを知ること、外へ出るきっかけにもらえるように企画しました。今回は、野中宮山古墳、仲哀天皇陵古墳などを「羽曳野まち歩きガイドの会」のガイドの方の丁寧な説明を聞きながら見学しました。参加者同士、支援者ともに立ち話や写真を撮りながら過ごしていただきました。羽曳野市自立相談支援機関では、離職期間が長く外出も少なくなっている方の就労に向けての相談も受けています。



子育てサロン交流会を通して知った支援者の想い



6月6日、子育てサロンの支援者を対象とした「子育てサロン交流会」を開催しました。交流会では、子育てサロンの成り立ちや目的についてのお話がありました。また、古市校区民生委員児童委員協議会と白鳥校区福祉委員会の子育てサロン担当の方から、運営の特徴を発表していただきました。発表を通して、「ママ達がサロンで楽しい時間を過ごし、悩みを打ち明けられる雰囲気を作りたい」という想いで運営していることが伝わりました。交流会に参加されたみなさんからは、「他校区の実情を知り参考になった」などの声をいただきました。

また、ベビーハウス社協の保育士から、普段おこなっている手あそび歌を紹介しました。

本会では校区福祉委員会の活動の推進や、意見交換の場づくりを進めるために、子育てサロンの講座や見学会等を企画していきます。



展示コーナーでは、子育てサロンで製作された作品を披露してもらいました。



参加した親子が楽しく過ごせるよう参加者どうしで情報交換していました。



令和5年度 子育てサロン日程表



子育て中の方、ぜひご参加ください。

【時間】10:00～11:30 【持ち物】お小様の飲み物・バスタオル（乳児）【対象者】小学校区内にお住まいの方が対象となっています。

名称	たかきた	はになん	はにふ	たかわし	たんび	たかなん	ふるいち	いしかわ	はくちよう	ふるなん	はびきがおか	にしうら	こまがたに
主催	校区福祉委員会	校区福祉委員会	校区福祉委員会	校区福祉委員会	校区福祉委員会	校区福祉委員会	民生児童委員	校区福祉委員会	校区福祉委員会	校区福祉委員会	校区福祉委員会	校区福祉委員会	校区福祉委員会
場所	島泉集会所	殖生野中地区会館	青少年児童C	いすみの里南島泉会館ホール	丹治はやプラザ	高鷲南幼稚園	古市複合館	さかとはらこども体育館	白鳥児童館	古市南幼稚園	MOMOプラザ	西浦公民館	駒ヶ谷幼稚園
9月	20(水)	28(木)	12(火)	15(金)	28(木)	7(木)	5(火)	14(木)	15(金)	28(木)	6(水)	19(火)	6(水)
10月	18(水)	26(木)	10(火)	20(金)		19(木)	3(火)	12(木)	20(金)	19(木)		17(火)	

羽曳野市社会福祉協議会ホームページQR



*「えがのしょう」子育てサロンの詳細は、地域の掲示板にあるポスターをご覧ください。

*8月の子育てサロンはお休みです。 ※台風、感染症等の影響により急きよ中止となる場合があります。

参加前に社会福祉協議会のホームページでご確認ください。(お問合せ先) 羽曳野市社会福祉協議会 958-2315

羽曳野市きらきらシニアプロジェクト 介護支援サポーター事業 (通称:きらプロ)とは?

市が指定した施設などで介護支援サポーター活動(ボランティア)を行うことに対してポイントを付与し、たまったポイントを換金できる「介護支援ボランティアポイント制度」です。

この事業は、高齢者の方が介護支援サポーター活動を通して社会参加・地域貢献をすることで、ご自身がより元気にいきいき生活することを目的としています。



サポーター募集

介護支援サポーター登録・講習会(きらプロはじめて講座)

介護支援サポーター活動を行うには事前の申込みと講習会の受講が必要です。

令和5年度 講習会日程(きらプロはじめて講座) **申込** 社会福祉協議会

令和5年9月14日(木) **時間** 14:00～ **場所** 市役所別館2階研修室1・2・3

詳細は、「羽曳野市社会福祉協議会ホームページ」でご確認ください。



はびきのITサポート会

パソコンを通じて地域とのネットワークを広げませんか？

ボランティアグループの方々と一緒に体験していただく講座です。ボランティアにご興味のある方はぜひご参加ください。

ボランティア・市民活動わくわく講座
参加者募集

1日目

日時 9月8日(金) 13:30~16:00

場所 市役所別館2階研修室

- 内容 ①ボランティアとは
- ②グループの紹介と活動内容の説明
- ③wordを使ってチラシ作りに挑戦

持ち物：筆記用具

対象：市内在住または在勤で、市内でボランティア活動ができる方

申し込み：羽曳野市社会福祉協議会

講師：羽曳野ITサポート会

2日目

日時 9月13日(水) 13:30~16:00

場所 エコプラザにはふ

- 内容 活動をするための連絡ツールの使用(1日目の続きをします)



ボランティアセンターからのお知らせ

清拭布に使う布を集めています!

清潔な綿100%の布



メリヤス、肌着、Yシャツ、シーツ等
(色の黒い布や毛糸不可)

羽曳野市ボランティアセンターでは「清拭布」に使う綿100%の布(メリヤス、肌着、Yシャツ、シーツ等(色の黒い布や毛糸不可))、「雑巾」にはフェイスタオル、「足ふきマット」にはバスタオルを再利用して作成しています。

「清拭布」は、頻繁に入浴出来ない高齢者や障がい者の方の身体を清潔に保つためのもので、集まった布はボランティアの方々ティッシュの空き箱を利用し、「清拭布」として使えるように整えて下さっています。ご家庭で不要な布等がございましたら、ご提供頂きますようお願い致します。清潔な綿100%に限ります。(新品が望ましい。)

問い合わせ先:羽曳野市社会福祉協議会

社協の相談窓口 (予約不要) 直接おこし下さい(電話可)

ボランティア相談
毎日(土・日・祝除く) 9時~17時
場所 総合福祉センター2階
電話 (9508-2315)

介護相談
毎日(土・日・祝除く) 9時~17時
場所 市役所 A棟1階
電話 (9500-09950)

福祉なんでも相談(総合福祉相談)
CSWが生活や福祉の相談に応じます。毎日(土・日・祝除く) 9時~17時
(電話相談及び訪問相談可)
場所 ①総合福祉センター2階
電話 (9508-2315)
場所 ②社会福祉協議会 西部事務所
電話 (9503-80067)

スマイルサポーター相談
子育てのことなど、お気軽に保育園までお問い合わせください。
場所 ①ベビーハウス社協
電話 (9506-0240)
場所 ②あおぞら保育園
電話 (9500-11005)

<p>古市南</p> <ol style="list-style-type: none"> ① わなげ教室 ② 8月2日・9月6日 金曜日 9時30分 ③ 石川プラザ 第1集会室 ④ 65才以上校区在住 	<p>羽曳が丘</p> <ol style="list-style-type: none"> ① いきいきサロン・頭の体操 ② 8月5日(土) 10時 ③ 高年生がいがいサロン6号館 ④ 65才以上で羽曳が丘にお住まいの方 	<p>白鳥</p> <ol style="list-style-type: none"> ① いきいき百歳体操 ② 9月毎週金曜日 13時30分 ③ 軽里公民館 ④ 地域の方 (8月はすべてお休みです。) 	<p>西浦</p> <ol style="list-style-type: none"> ① いきいき百歳体操 ② 8月4日・11日・18日・25日 ③ 9月1日・8日・15日・22日・29日 ④ 新西浦会館 ④ 地域の方 	<p>恵我之荘</p> <ol style="list-style-type: none"> ① ほのぼのクラブ ② 9月1日(金) 13時30分 ③ 生きがいがいサロン2号館 ④ 65歳以上の方どなたでも
--	--	---	--	--

★校区名の五十音順に掲載しています①行事名、②開催日、③場所、④対象者です。★参加費が必要なこともあります。くわしくは各校区福祉委員会の方におたずねください。★子育てサロンは3ページをご覧ください。

「夏のボランティア体験プログラム2023」を開催中!

新しい自分 いろんな出会い 夏ボラで発見!

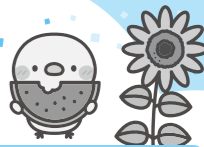

羽曳野市の福祉施設やボランティアグループなどでボランティア体験ができるプログラムです。

あなたにぴったりのボランティアがきっと見つかるはず。年齢問わず、どなたでも気軽にご参加ください。ボランティアが初めての方も大歓迎です。



実施期間

8月8日(火)から9月30日(土)まで

申込方法

お電話等で申し込みください。

※事前説明会(8月7日、8月21日、9月11日)いずれかの日程で15時~16時にご参加ください。体験先と活動日時を決めていただきます。

説明会場所:羽曳野市ボランティアセンター

参加者対象

小・中・高・専門学校・大学生から社会人・高齢者まで、ボランティアを体験してみたいと思う方ならどなたでも参加できます。

※プログラムによって、対象年齢の限定や参加条件がある場合もあります。

体験の例

- 施設での夏祭り等の行事のお手伝い
- 高齢者施設等で折り紙や絵手紙を通じて交流体験
- 牛乳パックをリサイクルできるようにきれいに整理する体験
- 清拭布づくり

昨年度、体験の様子



公園で安全に子どもたちと遊ぶボランティア



電話傾聴ボランティア(お話し相手)

ボランティア体験メニュー表2023は

こちらを読み取ってください。



校区福祉委員会 行事のおしらせ

世代を超えて!人と人とのつながりを

保育園がどのような場所なのか、日頃何をしているのかということを知ってもらおう、また、園児が地域の方と触れ合う、**にっこりガーデン**を開催しました。

核家族化の影響で祖父母やその世代の方との交流の機会が少なくなっています。様々な人と触れ合う中で、相手の気持ちを考えて関わり、人をいたわる気持ちが育ち、自分が役に立つ喜びを感じ、地域に親しみを持つなど、子どもたちにとって、とても貴重な経験となりました。

カフェ



抹茶、ハーブティー
わらびもちでおもてなし♪
園児も一緒にティータイム

自然あそび



フラワーガーデンで
好きなお花や葉っぱを摘み、
世界に一つだけのしおり作り。

むかしあそび



お手玉やけん玉
オセロ、こま回しなど。

わらべうた



♪いっちくたっちくたえもんさん...歌に合わせて、指をひとつずつ触ります。
途中の「いっせんごりん」のことを「むかしのお金のことだよ」と教わりました。

あそびの保育園

所在地
古市2丁目
2-27
TEL
072-950-1105

ひだまりスポット

保育園のお庭は、みんなの公園



毎月第4木曜日 10時~11時

- 9月28日
- 8月24日
- 11月30日
- 10月26日
- 1月25日
- 12月28日
- 3月28日
- 2月22日

年齢問わず
どなたでもお気軽にどうぞ

予約はいりません

げんきっこクラブ スタート!

今年も子育て支援自主事業として、『げんきっこクラブ』
『園庭開放』が始まりました。様々な遊びを提供していきたく
と考えています。当日気軽に遊びに来てくださーいね。お待
ちしています。



- 対象 0〜3歳の子どもと保護者
- 時間 10時〜11時半
(園庭開放は11時まで)
- 場所 あおぞら保育園ホール及び園庭
(園庭開放日が雨天の時は、ホールを開放します。)
- 日程、内容についてはホームページをごらんください。
- 見字はげんきっこクラブ、園庭開放の日にお願ひします。
事前にお電話ください。



ベビーハウス社協

所在地
高鷲9丁目 2-17
TEL
072-930-0240

「未来の保育士さんたちと」

保育園と大学をつなぐ地域連携活動

5月16日に四天王寺大学短期大学部保育科2回生が、授業「保育探求演習・造形アート」で製作した手作りのキッチンセットを持って園に遊びに来てくれました。

3歳児クラスと学生さんが「はじめまして」とごあいさつ。初めは少し緊張していた子どもたちでしたが、遊んでいくうちにどんどん学生さんと仲良くなり、自然と笑顔がたくさん見られました。

キッチンセットの他に、画用紙や毛糸で作られた食材などがあり、より本格的なお料理「ここにありました。どれもとても丁寧に工夫して作られています。子どもたちは目をキラキラさせながら夢中で遊んでいました。キッチンコーナー、調理コーナー、お食事スペースはごも大人気でした。

楽しい時間はあっという間に過ぎていき、最後はお礼に子どもたちがダンスを披露しました。

「また遊びたいー！楽しかった♪次はいつ？」と言っていた子どもたちでした。

四天王寺大学短期大学部保育科2回生の皆さん、ありがとうございました。



何、つくろっかなあ～



洗い物にお料理大忙し♪



みんなてながよくハイ、チーズ！

種植えをしたよ

4月に5歳児がひまわりの種を植えました。自分たちで種を植え、お当番が水やりを毎日頑張っています。子どもたちは毎日のように「早く咲かへんかな」と言いながら、葉っぱの数や大きさを、保育士がびくりにするくらいしっかり観察して、成長をとても楽しみにしています。

続いて4歳児はふうせんかずらの種を植えました。5歳児がひまわりを植えたのを知って、4歳児のみんなもちよっぴり憧れていたもので、植えられるとわかると大喜び。さらに、ハートの模様があることに気づき、笑顔いっぱい种植えをすることができました。芽が出始めるとお友達同士で「いち、にい、さん」と数を数えている姿がとってもかわいいです。



5歳児

大きくなあ～れ！



4歳児

はっぴ何枚あるかなあ～？



☆善意のご寄付ありがとうございました☆

令和5年4月1日～令和5年6月30日

(敬称略・受付順)

福祉基金 現金のご寄付：社会福祉の様々な事業に使わせていただきます

羽曳野市環境衛生事業協同組合	¥100,000
羽曳野市農作物病害虫防除委員会	¥76,517
コスモス	¥70,000
浅田 照次	¥60,000
古市荘園縁寿会	¥36,002
浅田 悦弘	¥30,000
寺田 熙	¥16,400
(有)小林エンジニアリング・(有)ふらっとヤマウチ	¥15,000
下坂 富美男	¥10,000
堀ノ内 玉江	¥10,000
服部 品子	¥9,000
四ツ葉のクローバー 涌元 順子	¥6,000
古市住宅 さくら会	¥2,580
ピオラの集い	¥2,000
匿名	¥6,000

車いすの寄付をいただきました!

社協だより5月号に掲載した「羽曳野市立中学校・義務教育学校 車いす募金贈呈式」でいただいた募金を利用して、車いすを4台購入いたしました。車いす貸し出し事業で活用させていただきます。ありがとうございました。



善意銀行 物品のご寄付：おもに社会福祉施設などでご利用いただきます

ぶどう1.2kg 84ケース	真銅 善夫
車いす 1台	岸田 麻紀

愛の献血にご協力を

400ml献血、複数回献血へのご協力をお願いします。献血カードをお持ちの方は「献血方法別の次回献血可能日」をご確認ください。

※本人確認のため身分証明書(免許証・保険証など)の提示をお願いすることがあります。

献血日程

8月4日(金)

■10時～16時半 ■LICはびきの(ライオンズクラブ共催)



社協職員



募集!!

(正規事務職員・正規保育士)

“やさしさと思いやり”

福祉のまちづくりと一緒に目指しませんか

詳しくは本会ホームページをご確認ください。



募集しています!

国内災害義援金

- ◎ 令和5年5月能登地方地震災害義援金
- ◎ 令和5年台風第2号等大雨災害義援金

海外救援金

- ◎ ウクライナ人道危機救援金

受付は 本会またはゆうちょ銀行で

令和4年度 事業決算報告

住み慣れた地域で安心して健康で暮らせる社会の実現をめざして、各種団体の皆さまと共に取り組みました。

事業ごとの取組みはホームページでご確認いただけます。

<http://www.hasyakyo.net/>

登録ヘルパー! 募集!!

心配事などは遠慮せずご相談下さい!一緒に頑張るヘルパーを募集します!!

人生の先輩方の生活のお手伝いをするやりがいあふれるお仕事です。

お問合せ

旧ヘルパー2級、初任者研修終了者等

羽曳野市社会福祉協議会
TEL:072-958-2315

次回の社協だよりは10月にお届けします