

TEL:072-958-2315
FAX:072-958-3853

ホームページ

羽曳野市社協 検索

メールアドレス

hashakyo@alpha.ocn.ne.jp



1.5.8.10月発行 (この社協だよりの作成には地域福祉活動協力金の一部が使われています)

発行所 社会福祉法人 羽曳野市社会福祉協議会 〒583-8585 羽曳野市誉田4丁目1-1 (総合福祉センター内)

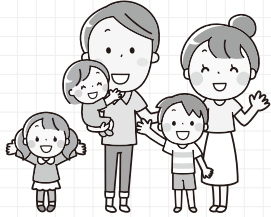

あなたの身近に子育てサロン

笑顔で子育て 地域で支え合い
～親子のふれあいの場～



みなさまのご参加をお待ちしています!

校区福祉委員会、民生委員児童委員の皆様が中心となって、未就学(乳幼)児を対象に親子で楽しめる《子育てサロン》を実施しています。核家族化による孤立予防や、子育ての不安や悩みを一人で抱え込まないよう「身近な相談相手」としてサポートするとともに、同じ子育て世代の出会いとあそび場を提供しています。



令和6年度 子育てサロン日程表



参加無料

子育て中の方、ぜひご参加ください。

名称	たかきた	えがのしょう	はになん	はにふ	たかわし	たんび	たかなん	ふるいち	いしかわ	はくちょう	ふるなん	はびきがおか	にしうら	こまがたに
場所	島泉集会所	恵我之荘小学校	殖生野中地区会館	青少年児童C	いずみの里南島泉会館ホール	丹治はやプラザ	高鷲南幼稚園	古市複合館	さかどがはらこども園 体育館	白鳥児童館	古市南幼稚園	MOMOプラザ	西浦公民館	駒ヶ谷幼稚園
5月	15(水)	28(火)	23(木)	14(火)	17(金)	23(木)	23(木)	7(火)	9(木)	17(金)	16(木)	21(火)	21(火)	22(水)
6月	19(水)	25(火)	27(木)	11(火)	21(金)	13(木)	13(木)	4(火)	13(木)	21(金)	20(木)	5(水)	18(火)	
7月	17(水)	25(木)	25(木)	9(火)	19(金)	11(木)	11(木)	2(火)	11(木)	12(金)	11(木)	3(水)		

【時間】 おおむね 10:00～11:30

【持ち物】 お子様の飲み物
バスタオル(乳児)

●おおむね3才未満のこども
●お近くのところに参加できます

※8月の子育てサロンはお休みです。 ※台風、感染症等の影響により急きょ中止となる場合があります。参加前に社会福祉協議会のホームページでご確認ください。(お問合せ先) 羽曳野市社会福祉協議会 958-2315

一人ひとりの想いをつなぎ 結び合う地域づくり



5月・6月は赤十字運動月間です 活動資金にご協力をお願いします

「災害からいのちをまもる日本赤十字社」として、今まで数多くの災害から得た教訓をもとに、日ごろの生活における防災・減災に役立てていただくため「赤十字防災啓発プログラム講習」など、さまざまな講習を開催しています。また、災害発生時には被災者のいのちと健康をまもるため、医療救護活動を展開します。羽曳野市では、**連合区長会**、**日赤奉仕団**のご協力を得ておこなっています。

令和5年度は、**5,234,190円**のご協力をいただきました。ありがとうございました。

新型コロナウイルス感染拡大の中でも、多くの方からご支援をいただき、いのちを救うための活動を途切れさせることなく続けています。こうした活動は、みなさまからお寄せいただく活動資金で成り立っています。

愛

の献血にご協力を



献血日程

400ml献血、複数回献血へのご協力をお願いします。

5月5日 日

■羽曳野ライオンズクラブ共催
峰塚公園(市民フェスティバル)にて
10時～16時

7月23日 火

■羽曳野ロータリークラブ共催
羽曳野市役所にて
10時～16時半

8月2日 金

■羽曳野ライオンズクラブ共催
LICはびきのにて
10時～16時半

赤い羽根共同募金 配分申請受付

受付期間

令和6年5月1日～5月20日

対象

令和6年度実施事業

詳しくは、
大阪府共同募金会ホームページまで

<http://www.akaihane-osaka.or.jp>



地域福祉活動協力金について

本会は、「一人ひとりの想いをつなぎ結びあう地域づくり」を目指しています。

市と連携を取りながら地域住民の方や町会、校区福祉委員会、関係機関と協力し、地域に根ざした福祉活動をおこなっています。

地域福祉活動協力金は、連合区長会のご協力を得ておこなっており、校区福祉委員会がおこなう地域の特色にあわせた活動費と本会がおこなう市内全域の地域福祉事業に半分ずつ使わせていただいています。
みなさまのご協力をよろしくお願いします。



収支予算書

収入の部		支出の部	
事業活動収入計	627,733千円	事業活動支出計	618,449千円
施設整備等収入	0円	施設整備等支出	848千円
その他の活動収入計	0円	その他の活動支出計	8,436千円
収入合計	627,733千円	支出合計	627,733千円
前期末支払資金残高	136,076千円		
当期末支払資金残高	136,076千円		

令和6年度 事業計画・予算

社会福祉を取り巻く制度改正や新たな法の施行などによる本会を取り巻く環境の変化を注視し、地域住民のニーズを的確に把握し校区福祉委員会や福祉施設連絡会等及び地域と共に「住民と行政・社協・専門職の協働」による地域福祉を推進していきます。
※事業ごとの取組みはホームページでご確認いただけます。

途切れかけたつながりを再び結びあわせるために



精神保健福祉ボランティア養成講座



精神障害について正しい知識を得ることで、
偏見や差別をなくせるよう一緒に学んでみませんか？

参加者募集

参加費無料

1日目

日時 6月6日(木) 13:30~15:30

場所 羽曳野市役所別館2階研修室

オリエンテーション・羽曳野市障害福祉課から障害の制度について説明、丹比荘病院ケースワーカーによる講義

2日目

日時 6月13日(木) 13:30~15:30
(13:15集合)

場所 丹比荘病院

丹比荘病院の施設紹介と見学

3日目

日時 6月20日(木) 13:30~15:30

場所 羽曳野市役所別館2階研修室

フレンドハウスの施設紹介及び当事者とピアサポーターの話

4日目

日時 6月27日(木) 13:30~15:30

場所 羽曳野市役所別館2階研修室

当事者家族の会の話、さくら草の会の紹介、修了証授与 他

※4日間受講された方には修了証を授与 **対象者** 精神保健福祉とボランティア活動に興味がある方

ボランティア・市民活動 わくわく講座

参加者募集

参加費無料

羽曳野市市民協働ふれあい課との共催事業です

5月開催

折紙ボランティア養成講座

(協力グループ:はびきの折紙ボランティア桃)

何かを始めたいと思っている方、ちょっとした空き時間を使って折り紙作成のボランティア活動をはじめませんか？

【1日目】	【2日目】	【3日目】
5月22日(水)	5月28日(火)	6月5日(水)

時間

13:30~15:00 13:30~15:00 14:00~15:30

場所

エコプラザ はにふ 羽曳野市役所 A棟西会議室 高年生きがいサロン 3号館(石川プラザ)

持ち物

15cm角の折り紙(無地)・筆記用具・定規・ハサミ・のり

6月開催

絵手紙ボランティア養成講座

(協力グループ:絵手紙ボランティアこころ)

絵を描くこと、字を書くことが好きな方、人とふれあうことが好きな方、絵手紙を楽しみながら交流しませんか。

【1日目】	【2日目】	【3日目】
6月7日(金)	6月14日(金)	6月19日(水)

時間

10:30~12:00 10:30~12:00 13:30~15:00

場所

羽曳野市役所 別館2階研修室 エコプラザ はにふ 古市 ひまわり園

持ち物

筆記用具・黒の油性マジック

羽曳野防災・災害ボランティアチーム「ブランバード」による実践講座

災害ボランティアに関する知識を学びます。災害ボランティアに興味のある方、一緒に勉強してみませんか。

日時 5月18日(土)9:30~11:30 **場所** エコプラザはにふ(羽曳野市伊賀5丁目6番38号)

主催 羽曳野防災・災害ボランティアチーム「ブランバード」

内容 災害ボランティア活動を学ぶ **申込** 羽曳野市社会福祉協議会

初めての方も
大歓迎。

ボランティアセンターではボランティアをしたい人・必要な人をつなぐお手伝いをします

第4期 羽曳野市地域福祉計画推進委員会・ 羽曳野市地域福祉活動計画推進委員会

3月22日

令和3年度から7年度までの5か年計画である第4期計画の中間報告を行いました。行政計画である羽曳野市地域福祉計画と、地域住民主体の計画である羽曳野市地域福祉活動計画を一体的に策定しています。羽曳野市・羽曳野市社会福祉協議会よりそれぞれの進捗状況を報告し、令和5年度に地域で再開された取組を中心に紹介しました。

ふれあいネット雅びの活動が、新型コロナウイルス感染症蔓延以前のように少しずつ動き出しております。校区福祉委員会が主催している百歳体操の終了後に校区内の専門職がそれぞれの専門分野から地域福祉に関わる講話をしたことや、世代を超えたつながりの場であるふれあいまつりや地域のイベントが開催されたことを報告しました。

また、今回は住民懇談会も羽曳野市と社会福祉協議会が協働して行いました。そこでの「若い世代が集まる場所を作りたい場合には、工夫がないか」など出たご意見を報告しました。委員からは、高齢化に伴う地域の担い手不足に対してどう対策してか今後の課題として提起されていました。今後も、地域での課題の掘りおこしやその解決に向けて地域の皆様と行政・専門職・社協が協働し、計画を進めていきます。



羽曳野市福祉施設連絡会CSW・ 施設CSW交流会

2月29日

LICはびきの3階視聴覚室で、会員のみなさま同士の交流とコミュニティソーシャルワーカーとの繋がりづくりを目的に開催しました。大阪府社会福祉協議会施設福祉部支援員から地域貢献制度についてご講義いただいたあと、2施設から①大阪しあわせネットワーク支援の受け入れからの具体的な流れについて、②社会福祉法人の生い立ちからの変遷と役割についてを発表していただきました。

その後、グループワークで「こんな地域貢献をすすめたい」というテーマでみなさんに話をさせていただいた際には、既に地域貢献活動を進めている内容も伺いました。この交流会を通して、福祉施設どうしの情報共有が必要であることを改めて感じました。これからも定期的に交流の場を設け、地域貢献の取り組みを推進していきます。

知らなかった！
ぜひ繋がりたい



羽曳が丘小学校3年生を対象に車いす体験

3月11日

ボランティアセンターでは、福祉の心を育む福祉教育を推進しています。市内小中学校からの依頼を受け、各団体やボランティアグループへおつなぎしています。

このたび、専門知識を備えている団体の協力を得て車いす体験や点字教室(名刺づくり体験)を実施しました。

羽曳が丘小学校3年生を対象とした車いす体験では、羽曳野市介護保険事業者連絡協議会が中心となり「ドキドキコース」「お買い物コース」「電動コース」「障害物コース」を体験してもらいました★また、高鷲・駒ヶ谷小学校4年生を対象とした点字教室では、点訳サークルひまわり(ボランティアグループ)に依頼し実施しました。はじめての車いす体験に生徒からは「思った以上に操作が難しかった。」「曲がるときに声かけが必要だと分かった。」などの感想もいただき有意義な時間を経験しました。



令和5年度 お互いに助けあえる 地域共生社会に向けた取り組み

地域共生社会実現のために地域福祉活動計画推進や 福祉専門職との交流をすすめました。

新崎先生の講義を
もっと詳しく聴きたかった。



新崎先生の話を熱心に聴く参加者

第2回 羽曳野市 地域福祉専門職ネットワーク交流会 ～多くの専門職が手をつなぎ合うための交流会～

3月12日

コミュニティソーシャルワーカー主催の「令和5年度第2回羽曳野市地域福祉専門職ネットワーク交流会」を開催し、74名の専門職が参加されました。ふくしと教育の実践研究所の新崎国広先生による「多職種連携について～包括的な支援体制の構築に向けて～」の講義と、19事業所による事業所PRを聴きました。

前半の講義では参加者はメモを取りながらじっくり耳を傾けられ、後半の事業所PRでは各事業所とも3分という持ち時間をめいっぱい使いPRされました。「新たなつながり」や「顔の見える関係」が生まれる場をこれからも作っていきます。

経済的な理由で「20歳の集い」に着物を準備できない卒園生のために着物を貸出しています。「着付け」できる人をどなたかご存じないですか？



(交流会で)着付けできる人を
知っている人と出会えました！

★校区別に掲載しています
①行事名、②開催日、
③場所、④対象者
★参加費が必要なこともあります。
詳しくは各校区福祉委員会の方に
おたずねください。

校区福祉委員会 行事のおしらせ

- 西浦**
 - ①カフェエさん
②5月11日・6月8日・7月13日
土曜日 10時
 - ③蔵之内老人憩いの家 ④地域の方
- 高鷲**
 - ①いきいき百歳体操
②毎週月曜日 13時30分～14時30分
③西川東公民館 ④高齢者
 - ①いきいき百歳体操
②毎週木曜日 13時30分～
③いずみの里南島泉会館
④高齢者
 - ①健康教室 ②6月6日(木) 13時
③恵我之荘集会所
④校区どなたでも
- 古市南**
 - ①わなげ教室
②5月1日・6月5日・7月3日
水曜日 9時30分
③石川プラザ第1集会室
④65才以上の校区在住の方
 - ①いきいき百歳体操
②毎週金曜日 13時30分～
③軽里公民館 ④地域の方
 - ①憩いの場なごみ
②5月5日・6月2日・7月7日
日曜日 13時
③軽里公民館 ④地域の方
- 白鳥**
 - ①いきいき百歳体操
②毎週日曜日 11時～
③翠鳥園北町会会館
④町会員
 - ①いきいき百歳体操
②毎週金曜日 13時30分
③新西浦会館
④地域の方
- 2**
 - ①パソコン教室
②5月11日・6月8日・7月13日
土曜日 9時30分
③生きがいサロン3号館
④50才以上の校区在住の方
PC持ち込み可

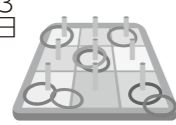

ひだまりスポット

保育園のお庭は、
みんなの公園



- 対象 地域の方、年齢問わずどなたでも
- 時間 10時～11時
- 場所 園庭(雨天の場合は、ホール)
- 実施日 毎月第4水曜日



4月おやすみ	5月22日	6月26日
7月24日	8月28日	9月25日
10月23日	11月27日	12月25日
1月22日	2月26日	3月26日

申し込み、予約はいりません。当日、保育園にお越しください。
詳しくはホームページでお知らせします。

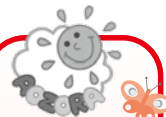

あおぞら保育園

所在地

古市2丁目
2-27

TEL

072-950-1105



実施日

6月	5(水)	12(水)
7月	3(水)	10(水)



- 親子一緒に「楽しく遊んでほしいなあ」
「友だち作りができたら…」と、様々な遊
びを提供していきたいと考えています。
- 対象 4月1日現在で
0～3歳の子どもと保護者
- 時間 10時～11時半
- 場所 ホール及び園庭

げんきニコクラブ



地域の親子が一緒に遊べる場です。
 毎月1回(8月・10月・3月は除く)10時~11時で園庭もしくは室内を開放し、親子で楽しんでもらえたらと思います。

月によって季節の製作、運動遊び、コーナー遊びなど楽しめる内容を用意していますので、遊びに来てくださいね。



※状況により内容変更や中止になる場合もありますので、ホームページをご覧ください。

「べびっひろば」

ベビーハウス社協

所在地
 高鷲9丁目
 2-17
 TEL
 072-930-0240



5/15(水)	6/20(木)	7/18(木)	8月 休み	9/19(木)	10月 休み
園庭あそび	なかよしひろば	コーナーあそび		なかよしひろば	
11/14(木)	12/5(木)	1/9(木)	2/18(火)	3月 お休み	
園庭あそび	クリスマス	園庭又はなかよしひろば	園庭又はなかよしひろば		



一時保育きしゃぽっぴぐみ

ベビーハウス社協では、生後6ヶ月頃から就学前のお子様をお預かりする一時保育「きしゃぽっぴぐみ」を設けています。保護者の急用や仕事、出産やリフレッシュなど必要な時に利用して頂けます。活動時間には、園庭遊び・製作・ごっこ遊び・ダンスなどを毎日楽しんでいますよ。利用については、いつでも問合せ又はホームページをご覧ください。



遊びがどんどん広がるね！



大好きな製作に夢中です・・・

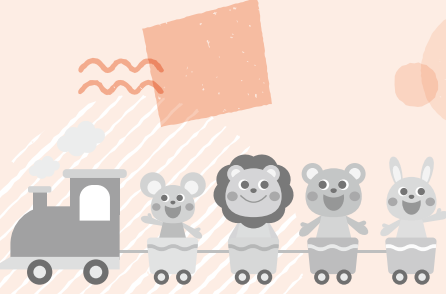

☆善意のご寄付ありがとうございました☆

令和5年12月1日～令和6年3月31日

(敬称略・受付順)

福祉基金 現金のご寄付：社会福祉の様々な事業に使わせていただきます

四ツ葉のクローバー 涌元 順子	¥8,000
浅田 照次	¥80,000
浅田 悦弘	¥40,000
阪南清掃 株式会社	¥100,000
羽曳野市商工会チャリティーゴルフコンペ実行委員会	¥43,500
ボーイスカウト羽曳野第1団	¥35,627
恵我之荘聖マタイ教会	¥5,000
羽曳野チャリソフの会	¥20,000
匿名	¥8,000
匿名	¥2,000
上田	¥10,000
竹井 保満	¥50,000
下坂 富美男	¥5,000

松倉 正美	¥100,000
羽曳野市グラウンド・ゴルフ協会	¥5,500
ピオラの集い	¥2,000
浄土真宗本願寺派 石川北組仏教婦人連盟	¥100,000
所属寺院 羽曳野地区 (元勝寺、西念寺、覚永寺、圓光寺、浄念寺、勝光寺、 真蓮寺、願行寺、西向寺、光宗寺、西光寺)	

善意銀行 物品のご寄付：おもに社会福祉施設などでご利用いただきます

おむつパット1袋	松倉 正美
米2kg 50袋	大阪南農業協同組合
お米・レトルト食品・家電小物・日用品	ふるなんフェスティバル実行委員会
紙おむつ・紙おむつパット	松浦 尚美

善意銀行

羽曳野市立中学校・義務教育学校 車いす募金贈呈式

3月21日、羽曳野市立中学校・義務教育学校(河原城・誉田・高鷲・高鷲南・峰塚・はびきの埴生学園)から、車いすを購入するための寄付金をいただく贈呈式がおこなわれました。寄附金で購入した車いすは、車いす貸出事業として、市内で車いすを必要とする方々に広くご活用いただいております。

贈呈式には中学生(15名)のみなさんと先生方(8名)が参加され、福祉活動にご協力いただいたことに感謝をお伝えする機会となりました。ご協力いただいたみなさま、ありがとうございました。

登録ヘルパー! 募集!!

心配事などは遠慮せずご相談下さい!
一緒に頑張って頂けるヘルパーを募集します!!

人生の先輩方の生活のお手伝いをする
やりがいあふれるお仕事です。

お問合せ

旧ヘルパー2級、初任者研修終了者等

羽曳野市社会福祉協議会
TEL:072-958-2315

募集しています! 義援金・救援金

- ◎ 令和6年 能登半島地震災害義援金
- ◎ 2024年 台湾東部沖地震救援金

受付は 本会またはゆうちょ銀行で

市内各小中学校や各種団体様が、事務局である羽曳野市社会福祉協議会まで義援金を届けてくださいました。

義援金はもちろん、みなさんの気持ちも現地にお届けします。ありがとうございました!



社協の相談窓口 (予約不要) 直接おこし下さい(電話可)

スマイルサポート相談 子育てのことなど、お気軽に保育園までお問い合わせください。 場所 ①ベビーハウス社協 (9330・0240) ②あおぞら保育園 (9500・1105)	福祉なんでも相談(総合福祉相談) CSWが生活や福祉の相談に応じます。 毎日(土・日・祝除く) 9時～17時 (電話相談及び訪問相談可) 場所 ①総合福祉センター2階 (9580・2315) ②社会福祉協議会 西部事務所 (9533・8067)	介護相談 毎日(土・日・祝除く) 9時～17時 場所 市役所 A棟1階 (9500・0950)	ボランティア相談 毎日(土・日・祝除く) 9時～17時 場所 総合福祉センター2階 (9580・2315)
--	--	--	--

在宅支援課より

令和6年1月～2月

利用者満足アンケートを 実施しました

★ たくさんのご回答
ありがとうございました。

※アンケート結果はホームページでご確認いただけます。



次回の社協だよりは8月にお届けします。